



PPU secteur de la Sapinière, Val-David







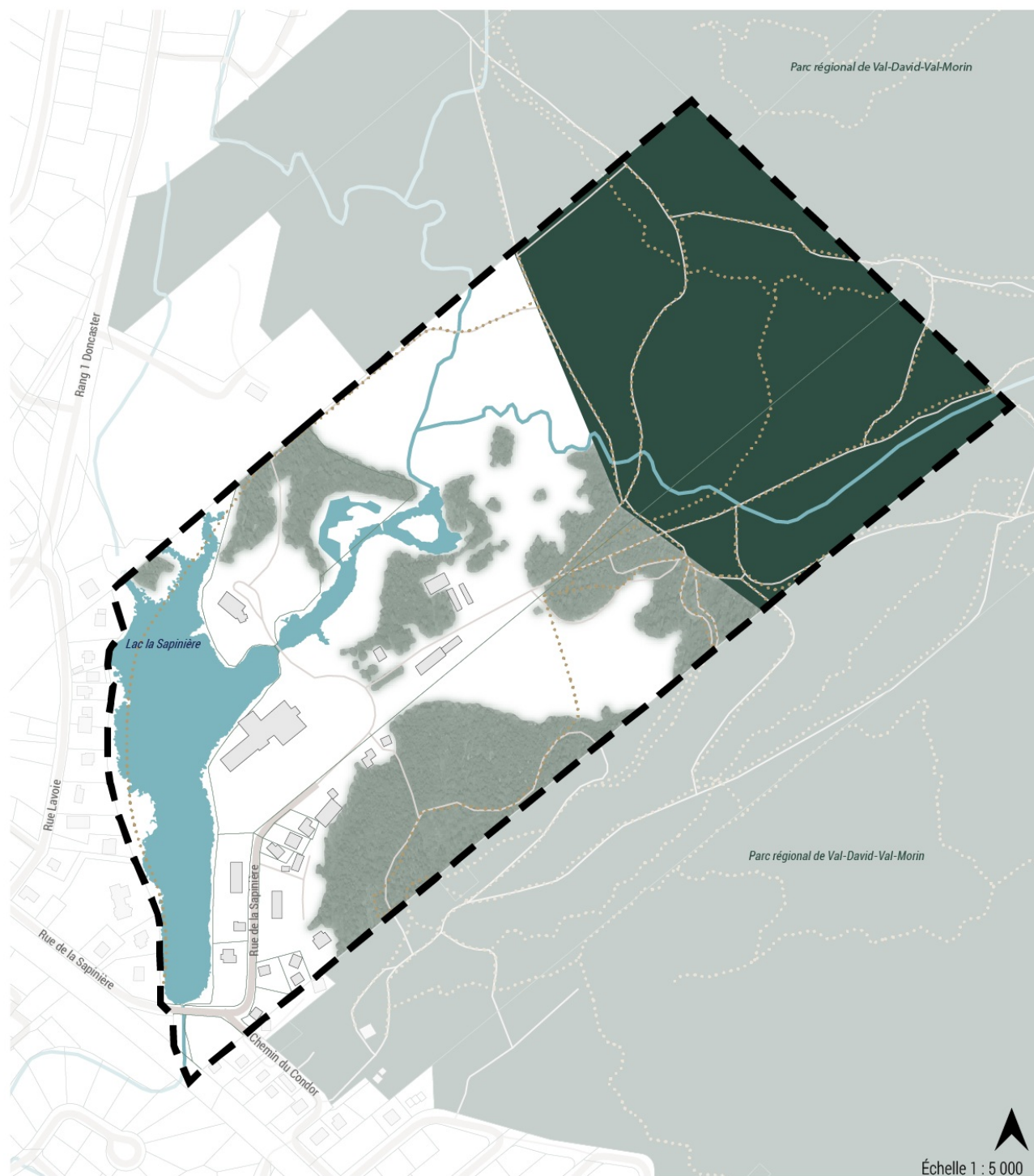

Bienvenue à cette activité de consultation citoyenne!

La démarche et l'élaboration d'un Programme particulier d'urbanisme (PPU) pour le secteur de la Sapinière découlent de la volonté de la Municipalité de Val-David de définir une vision de développement durable, innovante et représentative des attentes du milieu pour ce secteur stratégique. Ce sondage permettra d'influencer les étapes pour savoir « où allons-nous ? », « où voulons-nous aller ? » et « comment atteindre ce que nous souhaitons ? ». Puisque chaque résident est spécialiste de son milieu de vie, la Municipalité souhaite connaître les préoccupations et la vision du plus grand nombre possible de citoyens.

Le questionnaire du sondage a été conçu de manière qu'on puisse y répondre en 10 minutes environ et comprend une vingtaine questions. Il restera en ligne jusqu'au 15 décembre 2021. Val-David vous remercie pour votre implication qui enrichit et renforce notre communauté et son avenir!

Le territoire visé par le Programme particulier d'urbanisme (PPU) du secteur de la Sapinière se situe à l'est du cœur villageois de Val-David. Il est délimité par le lac la Sapinière à l'ouest et par le Parc régional Val-David—Val-Morin à l'est, tel qu'illustré ci-dessous.



- | | | | | | |
|---|-------------------|---|-----------------------------------|---|---------------------------|
|  | Périmètre du PPU |  | Boisée |  | Rue privée |
|  | Bâtiment existant |  | Hydrographie |  | Rue publique |
|  | Lots |  | Parc régional Val-David-Val-Morin |  | Sentiers du Parc Régional |

Échelle 1 : 5 000



PPU secteur de la Sapinière, Val-David

1. Inspiration

Choisissez parmi les 27 images suivantes celles qui vous inspirent une vision d'avenir pour le secteur de la Sapinière de Val-David. (aucune limite de réponses)

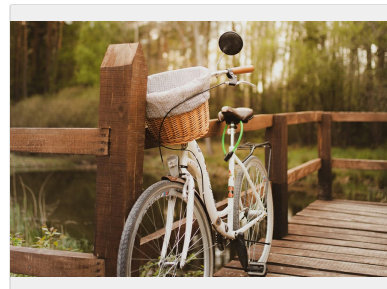
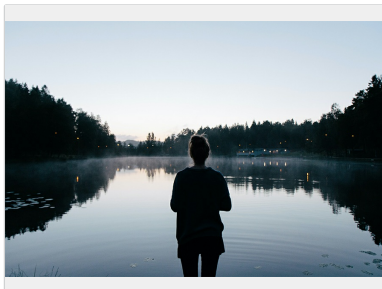
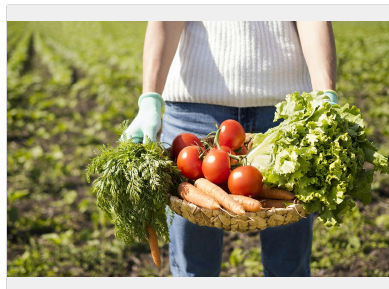
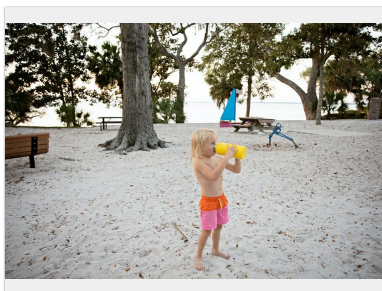
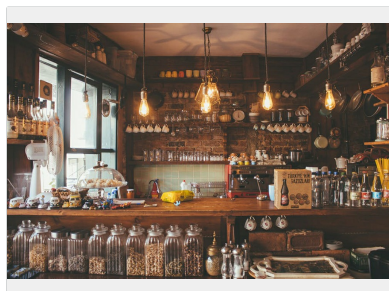
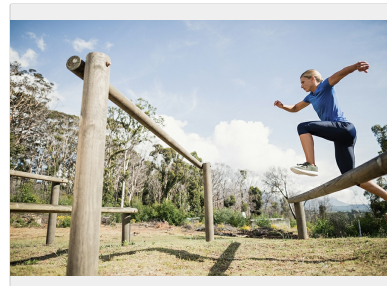
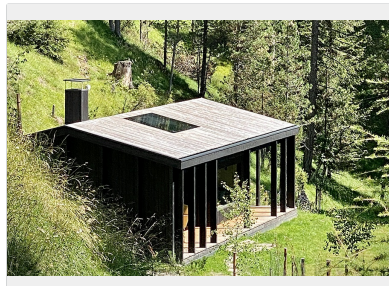

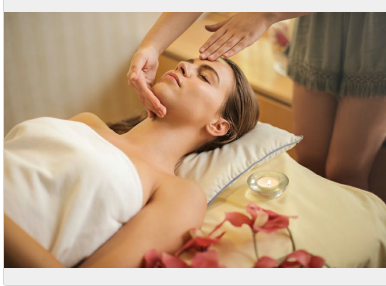
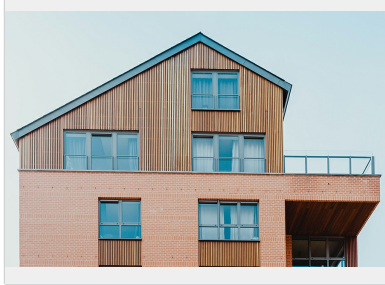
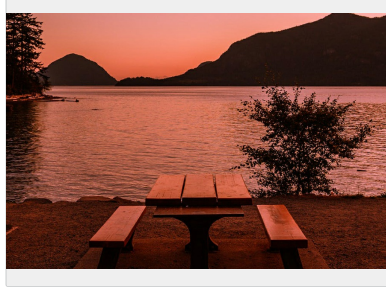
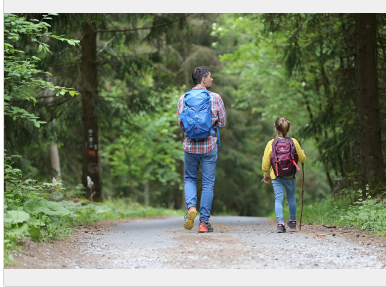

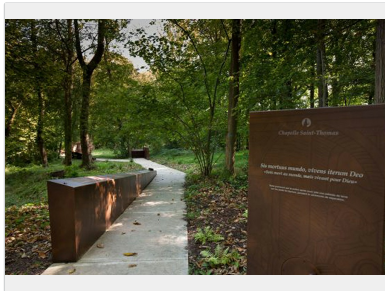
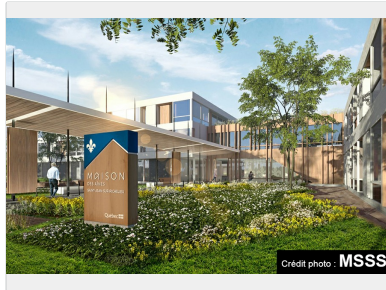
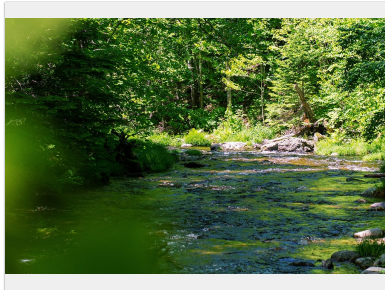
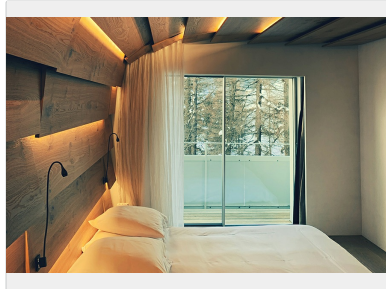
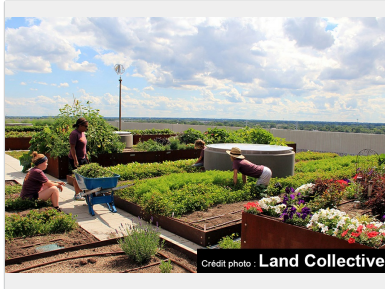
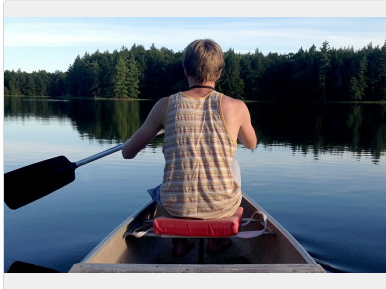



PPU secteur de la Sapinière, Val-David

2. Habitations, commerces et services

* Indiquez votre niveau d'accord avec les propositions suivantes :

	Fortement en désaccord	Plutôt en désaccord	Neutre	Plutôt en accord	Fortement en accord
Le secteur devrait offrir la possibilité à la fois de se loger, d'avoir accès à des commerces, à des services et à des parcs.	<input type="radio"/>	<input type="radio"/>	<input type="radio"/>	<input type="radio"/>	<input type="radio"/>
Le secteur devrait accueillir un plus grand nombre de résidents.	<input type="radio"/>	<input type="radio"/>	<input type="radio"/>	<input type="radio"/>	<input type="radio"/>
Le secteur devrait offrir plus d'hébergement touristique.	<input type="radio"/>	<input type="radio"/>	<input type="radio"/>	<input type="radio"/>	<input type="radio"/>
Le secteur devrait permettre de protéger et consolider l'offre de service du Parc régional.	<input type="radio"/>	<input type="radio"/>	<input type="radio"/>	<input type="radio"/>	<input type="radio"/>
Les interventions proposées devront se faire en respect avec la nature environnante et intégrer les meilleures pratiques écoresponsables.	<input type="radio"/>	<input type="radio"/>	<input type="radio"/>	<input type="radio"/>	<input type="radio"/>
L'architecture de nouveaux bâtiments devrait se faire en harmonie avec l'architecture existante sur le site.	<input type="radio"/>	<input type="radio"/>	<input type="radio"/>	<input type="radio"/>	<input type="radio"/>
L'histoire du lieu et son patrimoine bâti devront être réinterprétés et mis en valeur.	<input type="radio"/>	<input type="radio"/>	<input type="radio"/>	<input type="radio"/>	<input type="radio"/>

* Selon vous, quel est le type de logement qui permettrait le mieux de répondre aux besoins de nouveaux ménages tout en contribuant à la qualité de vie dans le secteur ? (aucune limite de réponses)

- Maison (unifamiliale, jumelée, intergénérationnelle)
- Logement locatif
- Logement abordable
- Logement social
- Immeuble à condo de moins de 6 unités
- Immeuble à condo de 6 à 15 unités
- Immeuble à condo de plus de 16 unités
- Résidence pour personnes âgées
- Aucun de ces choix
- Autre (veuillez préciser)

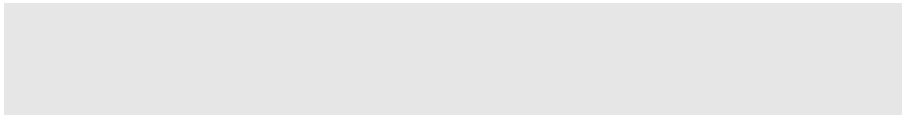



PPU secteur de la Sapinière, Val-David

2. Habitations, commerces et services (suite)

* La communauté de Val-David s'est exprimée concernant sa future école primaire en août 2019. Que devrait intégrer tout projet de nouvelle école primaire, si elle se retrouve dans le secteur ? (aucune limite de réponses)

- Une architecture durable et novatrice
- Une intégration à la nature environnante
- Des parcours piétons sécuritaires
- Des mesures pour ralentir ou apaiser le trafic automobile aux heures de pointe
- Des mesures de transport collectif pour réduire le nombre d'automobile
- Autre (veuillez préciser)

* La Municipalité de Val-David a accompli certaines actions pour redynamiser le secteur du noyau villageois. Quels sont les nouveaux commerces ou services, complémentaires à ceux déjà offerts dans le noyau villageois dont vous auriez besoin ou envie dans le secteur?

(aucune limite de réponses)

- Dépanneur
- Café, crèmerie
- Bistro, restaurant
- Commerce lié au tourisme et aux activités récréatives
- Établissement de bien-être (santé, spa, activités de plein air, massothérapie, studio de yoga, etc.)
- Aucun de ces choix
- Autre (veuillez préciser)





PPU secteur de la Sapinière, Val-David

3. Activités récréatives

* Parmi les activités et installations **déjà en place**, lesquelles pratiquez-vous ou utilisez-vous?

(aucune limite de réponses)

- Sentiers pédestres
- Sentiers de ski de fond et raquette
- Escalade
- Aucun de ces choix
- Autre (veuillez préciser)

* Parmi les éléments suivants, quelles sont les activités ou les lieux qui vous manquent et qui auraient leur place dans le secteur de la Sapinière ? (aucune limite de réponses)

- | | |
|--|--|
| <input type="checkbox"/> Terrain de basketball | <input type="checkbox"/> Modules pour entraînement extérieur |
| <input type="checkbox"/> Terrain de soccer | <input type="checkbox"/> Modules pour enfants |
| <input type="checkbox"/> Terrain de baseball | <input type="checkbox"/> Parc de planche à roulette |
| <input type="checkbox"/> Terrain de tennis | <input type="checkbox"/> Tables de ping-pong |
| <input type="checkbox"/> Terrain de volleyball | <input type="checkbox"/> Espaces de détente et de relaxation (bancs, tables de pique-nique, balançoires) |
| <input type="checkbox"/> Terrain de pickleball | <input type="checkbox"/> Espace de socialisation et de rencontre (place publique pour la tenue d'événements) |
| <input type="checkbox"/> Terrains de pétanque | <input type="checkbox"/> Jardin communautaire |
| <input type="checkbox"/> Patinoire (hockey, patin libre) | <input type="checkbox"/> Wifi et bornes intelligentes |
| <input type="checkbox"/> Piscine | |
| <input type="checkbox"/> Autre (veuillez préciser) | |

* Parmi les éléments suivants, quelles sont ceux qui vous manquent et qui auraient leur place dans le Parc régional Val-David-Val-Morin ? (aucune limite de réponses)

- | | |
|--|---|
| <input type="checkbox"/> Accès aux sentiers en plus grand nombre | <input type="checkbox"/> Davantage d'espace de stationnement dédié au Parc régional |
| <input type="checkbox"/> Sentiers pédestres en plus grand nombre | <input type="checkbox"/> Un camping rustique |
| <input type="checkbox"/> Amélioration de la qualité des services existants | <input type="checkbox"/> Aucun |
| <input type="checkbox"/> Un chalet d'entrée avec bloc sanitaire | |
| <input type="checkbox"/> Autre (veuillez préciser) | |

* Quel type d'accès au Lac la Sapinière aimeriez-vous ? (aucune limite de réponses)

Plage publique

Rampe de mise à l'eau pour embarcation légère (kayak, canot, paddleboard, etc.)

Aucun

Autre (veuillez préciser)



PPU secteur de la Sapinière, Val-David

4. Mobilité, transport et stationnement

* Indiquez votre niveau d'accord avec les propositions suivantes :

	Fortement en désaccord	Plutôt en désaccord	Neutre	Plutôt en accord	Fortement en accord
Les rues permettant d'accéder au secteur devraient être plus sécuritaires pour les piétons et cyclistes.	<input type="radio"/>	<input type="radio"/>	<input type="radio"/>	<input type="radio"/>	<input type="radio"/>
Il devrait être facile et sécuritaire de circuler à pied ou en vélo à l'intérieur du secteur de la Sapinière.	<input type="radio"/>	<input type="radio"/>	<input type="radio"/>	<input type="radio"/>	<input type="radio"/>
Des liens sécuritaires devraient être créés entre les attraits bâtis et naturels du site.	<input type="radio"/>	<input type="radio"/>	<input type="radio"/>	<input type="radio"/>	<input type="radio"/>

* Concernant les espaces de stationnement, aimeriez-vous (aucune limite de réponses) :

- Davantage de stationnement dans le secteur de la Sapinière.
- Davantage de stationnement sur rue, en périphérie du secteur de la Sapinière, reliés par des parcours sécuritaires au secteur.
- Davantage de stationnement hors-rue, en périphérie du secteur de la Sapinière, reliés par des parcours sécuritaires au secteur.
- Ne pas offrir plus d'espace de stationnement.

* Quel mode de transport aimeriez-vous pratiquer davantage à Val-David? (aucune limite de réponses)

- Marche
- Vélo
- Covoiturage
- Voiture personnelle
- Autre (veuillez préciser)



PPU secteur de la Sapinière, Val-David

5. Identité du secteur (suite)

* Le plus grand défi du secteur de la Sapinière :

* Je souhaite que le secteur de la Sapinière devienne :

* Le secteur de la Sapinière devra refléter les valeurs suivantes :



PPU secteur de la Sapinière, Val-David

6. Portrait sociodémographique

Afin de dresser un portrait sommaire des personnes intéressées au projet de PPU sur le secteur de la Sapinière, veuillez compléter ces dernières questions.

* À quel sexe vous identifiez-vous?

- Femme
- Homme
- Autre
- Je préfère ne pas répondre

* Dans quel groupe d'âge vous situez-vous?

- Moins de 18 ans
- 18 à 24 ans
- 25 à 34 ans
- 35 à 44 ans
- 45 à 54 ans
- 55 à 64 ans
- 65 ans et plus
- Je préfère ne pas répondre

* Depuis combien de temps résidez-vous à Val-David?

- Moins d'un an
- 1 à 3 ans
- 4 à 6 ans
- 7 à 9 ans
- 10 ans et plus
- Je ne réside pas à Val-David

* Quelle est votre occupation?

- Aux études
- Parent au foyer ou personne proche aidante
- Sans emploi
- Travail autonome
- Travail salarié
- Retraité
- Autre
- Préfère ne pas répondre

* Quel sont les trois premiers caractères de votre code postal?

Code postal



PPU secteur de la Sapinière, Val-David

Merci d'avoir participé au sondage sur le PPU du secteur de la Sapinière!

Vous êtes également conviés à une consultation publique virtuelle, qui aura lieu le samedi 23 janvier 2021. Les résultats du sondage y seront présentés et il vous sera possible d'exprimer votre point de vue sur le secteur à l'étude. Restez à l'affût des prochaines étapes du PPU sur le site de la Municipalité de Val-David.

Bonne journée!